Link Fotos

Doppelgehrungssägen - Haffner

Doppelgehrungssägen - Haffner

HOU5.350

1.0 300

Marke	Haffner
Modell	
Baujahr	

Spezifikationen

Spannung [V]	400
Sicherung [A]	16
Anzahl Sägeaggregate [Stk.]	2
Max. Sägeblattdurchmesser [mm]	300
Bohrungsdurchmesser Sägeblatt [mm]	30
Neigbares Sägeaggregat	Ja

Für alle Produktspezifikationen hier klicken

Abmessungen

Länge	mm
Breite	mm
Höhe	mm
Gewicht	kg

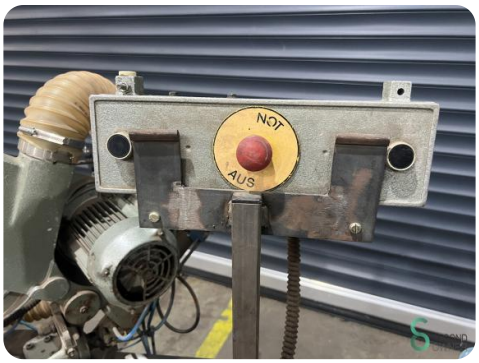
NOT
AUS

HP CV 1/5
t/min · r.p.m.
2800
V. 220
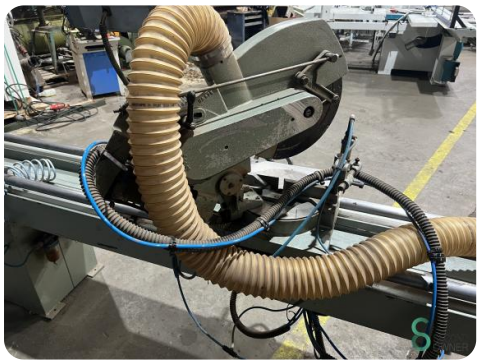

Havenweg 6
6603AS Wijchen

T: +31 657668226
E: glenn@secondowner.com
W: https://secondowner.com