Link Fotos

Gabelstapler - Linde H40D

Gabelstapler - Linde H40D

WKH.4756

4000kg | 3700mm | Diesel | 1999 | 4066

Marke	Linde
Modell	H40D
Baujahr	1999

Spezifikationen

Antrieb	Diesel
Optionen	Arbeitsscheinwerfer
Durchfahrtshöhe	2600mm
Anbaugerät	Seitenverschiebung, 4. Ventil zum Gabelträger
Gabelzinkenlänge	1200mm
Hubkraft	4000kg

Für alle Produktspezifikationen hier klicken

Abmessungen

Länge	2900 mm
Breite	1450 mm
Höhe	3700 mm
Gewicht	6500 kg

0 4 0 6 6 1

NEW HOLLAND
AGRICULTURE
CAT
GIANT
IHI
Landbouwmechanisatie en grondverzetmachines
UITTENBOGERD HEUKELUM B.V.
Telefoon 0345 61 27 31
DATUM:
UREN STAND:
volgende beurt:
bij urenstand:
Vervangen/verversen bij urenstand:

LINDE AG
D - Aschaffenburg
Typ
Type
Modèle
H40D-03
CE
Serien-Nr. / Baj.
Serial no./year
No.de série/année
H2X3-02K01791 / 1988
Nenn-Tragfähigk.
Rated capacity
Capacité nominale
max.
400 kg
Leergew.*
Unladen mass
Masse à vide
5500 kg
Batteriegew.*
Battery mass
Masse batterie
min.
kg
Batt.-Sp.
Batt.-volt.
Tension batt.
V
Linde

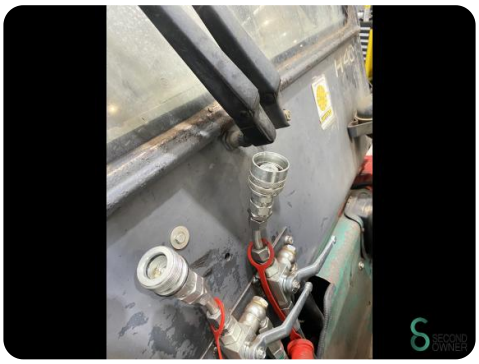

Havenweg 6
6603AS Wijchen

T: +31 644300552
E: tess@secondowner.com
W: https://secondowner.com