

Gabelstapler - Still R60-30



Gabelstapler - Still R60-30

WKH.3751



Elektrisch



3800mm



3000kg



23765



1999

Marke Still

Modell R60-30

Baujahr 1999

Spezifikationen

Antrieb	Elektrisch
Kapazität	700Ah
Marke/Typ	Hoppecke
Batteriespannung	80V
Baujahr der Batterie	2016
Optionen	Arbeitsscheinwerfer

Abmessungen

Länge	2400
Breite	1200
Höhe	2430
Gewicht	7540

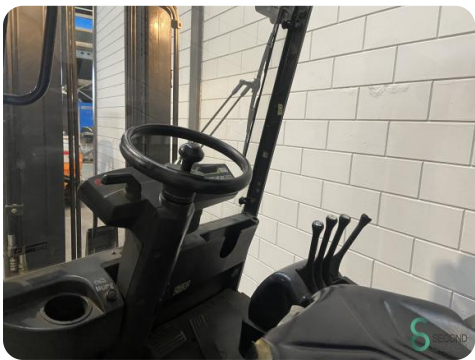
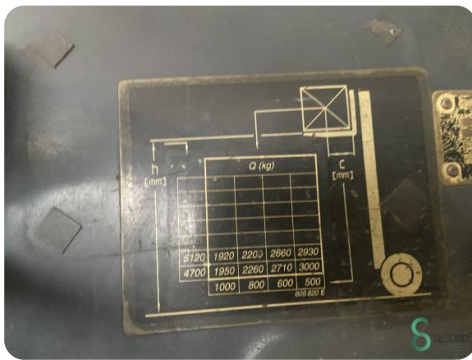

STILL

Typ: **R6030**

Fabrik-Nr.: **09330** Baujahr: **2016**

Leergewicht: **1820** kg Nutzlast: **3000** kg

zul. Gesamtgewicht: **4700** kg

zul. Achslasten v./h.: **2260** kg / **2710** kg

Batteriespannung: **80** V

zul. Gewicht der Batterie: **1827** kg

min. **1820** kg max. **1827** kg

STILL

WARTUNG IN **0h**

23765,2h **09:13**

h [mm]	Q (kg)					C [mm]
3120	1920	2260	2860	2930		
4700	1980	2260	2710	3000		
	1000	800	600	800		
				600 800		

HOPPECKE CE

POWER FROM INNOVATION

Typ	80 V 5 HPZS 700	Nennspannung	80	V
Speicher-Nr.	H00500035966	Kapazität	700	Ah
WV-Nr.	09330	Spannung	40	
Trag-Nr.	22.03.16	Zuladung	1827	kg
Hersteller-Nr.	STILL R60/30; FS16	Strom	300	I

FS16 30.3.2016
FS35 27.07.2021



Havenweg 6
6603AS Wijchen

T: +31 6 11462913
E: Koen@secondowner.com
W: <https://secondowner.com>