

## Heftruck - Still R60-30



### Heftruck - Still R60-30

WKH.3751



Elektrisch



3800mm



3000kg



23765



1999

**Merk** Still

**Model** R60-30

**Bouwjaar** 1999

### Specificaties

<b>Aandrijving</b>	Elektrisch
<b>Capaciteit</b>	700Ah
<b>Merk/Type</b>	Hoppecke
<b>Accu spanning</b>	80V
<b>Bouwjaar batterij</b>	2016
<b>Opties</b>	Werklampen

### Afmetingen

<b>Lengte</b>	2400
<b>Breedte</b>	1200
<b>Hoogte</b>	2430
<b>Gewicht</b>	7540

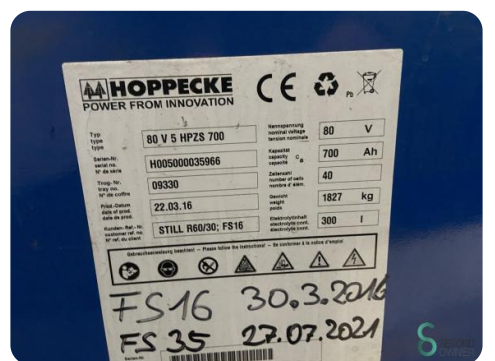
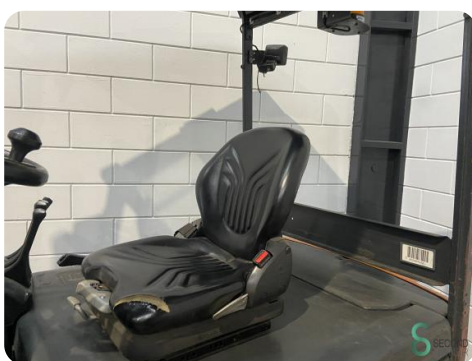
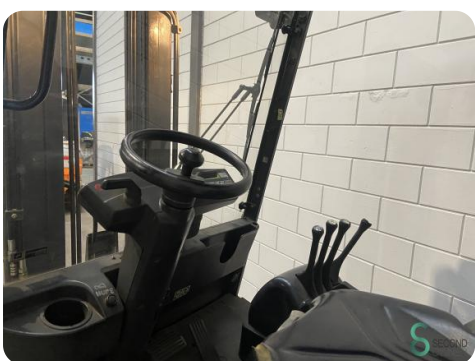
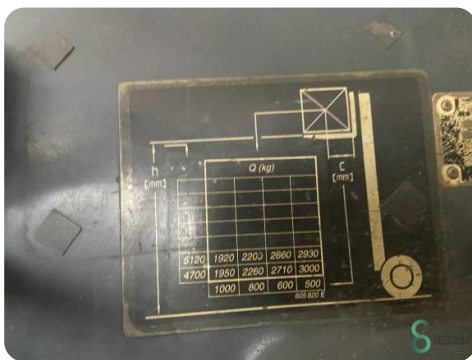
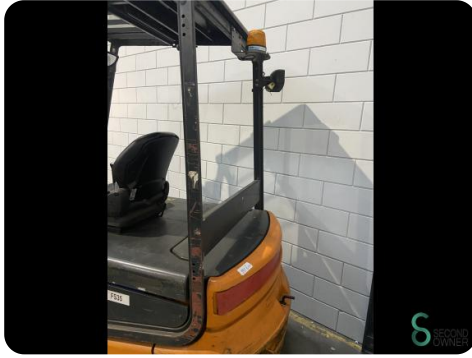

**STILL**

Typ: **R60/30**

Fabrik-Nr.: **09330** Baujahr: **2016**

Leergewicht: **1820** kg Nutzlast: **2930** kg

zul. Gesamtgewicht: **4700** kg

zul. Achslasten v./h.: **2260/2710** kg

Batteriespannung: **80** V

zul. Gewicht der Batterie: **1827** kg

min. **1000** kg max. **1827** kg

**STILL**

WARTUNG IN **0h**

**23765,2h** **09:13**

h [mm]	Q (kg)					C [mm]
3120	1920	2260	2860	2930		
4700	1980	2260	2710	3000		
	1000	800	600	800		600 600

**HOPPECKE** CE

POWER FROM INNOVATION

Typ: **80 V 5 HPZS 700** Nennspannung: **80** V

Serial-Nr.: **H00500035966** Kapazität: **700** Ah

WZ-Nr.: **09330** Nennleistung: **40** kW

Trag-Nr.: **22.03.16** Zuladung: **1827** kg

Produktionsdatum: **22.03.16** Gewicht: **300** l

Modell: **STILL R60/30; FS16**

FS16 **30.3.2016**

FS35 **27.07.2021**



Havenweg 6  
6603AS Wijchen

**T:** +31 6 11462913  
**E:** [Koen@secondowner.com](mailto:Koen@secondowner.com)  
**W:** <https://secondowner.com>